SELFPASS 21

Das Vereinsmagazin des HC Essen 99 12-2019

Neue Mitglieder in der Vereinsführung und in den Fachausschüssen des HCE

Die 3. Herren stellen sich vor

Jens Lüninghöner, Trainer der 1. Damen, im Kurzinterview

Neue Anmeldeformulare ab 01.01.2020

Jahrgang 7 www.hce99.de

Die Redaktion des SELFPASS wünscht frohe Weihnachten, einen guten Rutsch und ein gesundes und sportlich erfolgreiches Jahr 2020.

SELF*PASS* 21

Inhalt

Impressum..... 2
Vorwort..... 3
Vereinsführung HCE..... 4
Fachausschüsse HCE..... 5
Betreuer des HCE..... 6
Hallen Trainingszeiten..... 8
Die Jugendwartseite.....10
Minis Knaben.....12
Knaben D.....13
Mädchen D.....14
Knaben C.....16
Mädchen C.....18
Knaben B.....20
Mädchen B.....22
Knaben A.....24
Mädchen A.....26
männl. Jugend B.....28
weibl. Jugend B.....30
weibl. Jugend A.....32
1. Damen.....34
1. Herren.....36
3. Herren.....38
Jens Lüninghöner im Interview.....40
Bilder BuLi-Camp.....42
Infos zur Mitgliederversammlung.....44
Neuer Aufnahmeantrag ab 01.01.2020.....46

Impressum

Herausgeber
Hockey Club Essen 1899 e.V.
Sportanlage an der Hubertusburg
Dinnendahlstraße 27
45136 Essen
Tel. +49 (0)201 - 261819

Vertretungsberechtigte
Vorstand gem. BGB §26

Redaktion und Layout
Jochen Boddenberg
Mail: selfpass_redaktion@hotmail.de

Inserate
Jochen Boddenberg
Mail: selfpass_inserat@hotmail.de
Mobil: 0152 25613088 (NEU!)

Gesamte Auflage:
300 Exemplare

Druck:
WirmachenDruck.de
Sie sparen, wir drucken!

Vorwort

Peter Bos

Liebe Freunde des HCE,
liebe Vereinsmitglieder,
liebe Hockeybegeisterte,

ein sportlich tolles Jahr neigt sich dem Ende, die Tage werden kürzer, der Advent steht vor der Tür, im Kreise unserer Liebsten genießen wir die Weihnachtsfeiertage und schauen gespannt was uns das Jahr 2020 bringt. Präsidium und Vorstand wünschen allen eine besinnliche Advents- und Weihnachtszeit und für das neue Jahr alles Gute.

Die abgeschlossene Hinrunde auf dem Feld ist für die Erwachsenenmannschaften ganz unterschiedlich gelaufen. Die 1. und 2. Herren rangieren im Mittelfeld und gerade die 1. Mannschaft hatte bei einigen engen Spielen am Ende nicht das Glück auf ihrer Seite. Unsere 1. Damenmannschaft hat die Herbstmeisterschaft eingefahren, für die 2. Damenmannschaft ist noch Luft nach oben, um den Tabellenkeller möglichst schnell zu verlassen. Unsere 3. Herrenmannschaft wartet auf dem Feld auf den 1. Sieg, aber ich bin mir sicher, er wird kommen. Ganz lieben Dank an die Herren vom Elternhockey, die die 3. Herren regelmäßig unterstützen. Im Jugendbereich ist die weibliche Jugend A verdienter Meister der Verbandsliga geworden. Eine tolle Leitung, da ja doch alle in den Abiturvorbereitungen stecken.

In der gerade angefangenen Hallensaison hatten alle Mannschaften einen guten Saisonstart, hier haben unsere 3. Herren mit einem 19 zu 1 einen Kantersieg gelandet.

Einen schlimmen Hockeyunfall hatte unser 1. Herrentrainer Philipp Weide, der einen Ball mit voller Wucht ins Gesicht bekommen hat. „Pewe“, wir wünschen Dir an dieser Stelle eine schnelle Genesung.

Ganz lieben Dank an alle Vereinsmitglieder, Eltern, WhatsApp-Gruppen, Freunde, Bekannte ... die dazu beigetragen haben, dass der HCE bei der Sparda-Leuchtfeuer Spendenwahl auf dem 7. Platz gelandet ist und der HCE somit 5.000 € von der Sparda-Bank erhalten hat. Hier hat sich mal wieder gezeigt: Wir sind HCE!!!

Mit sportlichen Grüßen

Peter Bos

Die Vereinsführung des HC Essen 99 e.V.

Präsident
Peter Bos
Telefon 0173/2583564
Peter.bos@hce99.de

Vizepräsident
Manfred Leufgen
Telefon 0152/08760096
Manfred.leufgen@gmx.de

Vizepräsident
Sven Husemeyer
Telefon 0173/5466618
dfelager@designfunktion-essen.de

Vorstand Verwaltung
Stephan Ostermann
Telefon
Stephan.ostermann@hce99.de

Vorstand Sport Erwachsene
Carsten Fischbach
Telefon 0170/7926028
Carsten.fischbach@t-online.de

Jugendwart
Bruno Heimeshoff
Telefon 0178/8960924
Fam.heimeshoff@web.de

Stellv. Jugendwartin
Daniela von Schaewen
Telefon 0170/4544802
d.v.s@von-schaewen.de

Vorstand Instandhaltung
Oliver Lang

Vorstand Instandhaltung
Harald Pfeiffer

Fachausschüsse / spezifische Aufgaben

Aktuelles Bild folgt

Abschlüsse Spielbetrieb
Markus Rüsing
Telefon 0172/2502766
mr@hce99.de

TW Ausrüstungs-Koordinator
Marc Berresheim
Telefon 0160/1516277
marcberresheim@web.de

Jugendsprecherin
Johanna Coppers
Telefon 0157/89716873
jojo_coppers@web.de

Jugendsprecher
Christian Ulrich
Telefon 0157/36428871
chris.u212@gmx.de

Jugendschutzbeauftragte
Patricia Steiner
Telefon 0178/8960924
patricia.steiner@arcor.de

Jugendschutzbeauftragte
Susanne Wieser
Telefon 0177/2709083
susewieser@yahoo.de

Jugend-Schiedsrichter-Koordination
Andrea Husemeyer
Telefon 0157/34656858
andreahusemeyer@aol.com

Betreuer

Nebenstehend eine Liste der E-Mail Adressen und Handy-Nummern unserer Betreuer.

Stand: September 2019

1. Damen	Stephan Ostermann	0176 - 47945417	soster@unitybox.de
2. Damen	Christopher Hoenderdos	0176 - 41839503	Christopher.hoenderdos@gmail.com
W J A	Daniela von Schaewen	0170 - 4544802	d.v.s@von-schaewen.de
W J B	Melanie Mertens-Fischer	0178 - 5170564	mmcfischer@versanet.de
Mä. A	Sandra Haberland	0177 - 5019714	Sandra.haberland@gmx.de
	Meike Grobbink	0176 - 6373411	meike@grobbink.de
Mä. B	Irene Kiriakou	0178 - 8192915	irenekiriakou@gmail.com
	Corinna Bloch	0177 - 8077079	corinna.bloch@siepenblick.de
Mä. C	Kerstin Vogt	0177 - 3266786	vogtkerstin@web.de
	Wencke Busmann	0177 - 3094291	wencke_heine@web.de
Mä. D	Janine Freese	0177 - 2466711	janine.freese@t-online.de
	Susanne Wieser	0177 - 2709083	susewieser@yahoo.de
Minis	Lara Schiffer	0163 - 2121214	lgarrecht@hotmail.com
1. Herren	Jochen Boddenberg	0152 - 25613088	jobo-hce99@hotmail.de
2. Herren	Sven Husemeyer	0173 - 5466618	svenhusemeyer@gmail.com
	Christian Kleinherbers	0177 - 9620789	ckleinherbers@aol.com
M J A	Cordula Weber	0157 - 37286479	webercordula@gmx.de
M J B	Franziska Kopetzki	0179 - 3977731	kopetzki@o2onlinde.de
	Daniela von Schaewen	0170 - 4544802	d.v.s@von-schaewen.de
Kn. A	Thomas Sauerland	0176 - 11771530	thomas-sauerland@vde-mitglied.de
	Martin Gassmann	0152 - 04097226	solfato2000@gmail.com
Kn. B	Patricia Steiner	0179 - 3260152	patricia.steiner@arcor.de
	Jörg Baumhoer	0157 - 35633314	joerg.baumhoer@gmx.de
Kn. C	Susanne Wieser	0177 - 2709083	susewieser@yahoo.de
	Sascha Kraus	0172 - 2126099	post@saschakraus.com
Kn. D	Niclas Fabry	0179 - 3930368	niclas.fabry@gmail.com
	Sascha Kraus	0172 - 2126099	post@saschakraus.com
Minis	Sonja Borchard	0171 - 1972954	Sonja.borchard@gmx.de
Eltern-hockey	Thomas Sauerland	0176 - 11771530	15@hce99.de
Essen +Trinken	Tilo David	0177 - 3727093	tilo.david@hce99.de

Tabak & Presse

Schreibwaren
Reisebüro
Lotto und NKL
Tabak und Presse

Steeler Straße 426 - 45138 Essen - Telefon 0201 / 26 42 23

Geöffnet: Mo.-Fr. 8.00-18.00 Uhr, Sa. 8.00-14.00 Uhr

Trainingszeiten Halle

Saison 2019 / 20

Jugendbereich

Mannschaft	Training			Halle
	Wochentag	von	bis	
Minis	Dienstag	15.15 Uhr	16.15 Uhr	Halle Hubertusburg
	Mittwoch	17.00 Uhr	19.00 Uhr	Halle Lönsbergschule
	Freitag	14.00 Uhr	16.30 Uhr	Halle Hubertusburg
Mädchen D	Mittwoch	16.00 Uhr	17.15 Uhr	Halle Am Krausen Bäumchen
	Donnerstag	15.00 Uhr	16.15 Uhr	Halle Hubertusburg
Mädchen C	Montag	16.30 Uhr	17.45 Uhr	Halle Hubertusburg
	Donnerstag	16.15 Uhr	17.30 Uhr	Halle Hubertusburg
Mädchen B	Mittwoch	17.15 Uhr	18.30 Uhr	Halle am Krausen Bäumchen
	Donnerstag	17.30 Uhr	18.45 Uhr	Halle Hubertusburg
Athletik	Mittwoch	16.00 Uhr	16.45 Uhr	Platz HCE
Mädchen A	Montag	17.45 Uhr	19.00 Uhr	Halle Hubertusburg
	Donnerstag	16.00 Uhr	18.00 Uhr	Halle Gustav-Heinemann GS
Athletik	Mittwoch	18.30 Uhr	19.30 Uhr	Platz HCE
wJB	Montag	19.00 Uhr	20.15 Uhr	Halle Hubertusburg
	Freitag	19.15 uhr	20.30 Uhr	Halle GS Süd
Athletik	Mittwoch	18.30 Uhr	19.30 Uhr	Platz HCE
wJA	Mittwoch	18.30 Uhr	20.00 Uhr	Halle Klapperstr.
Athletik	mit den	Damen		Platz HCE
Knaben D	Mittwoch	16.00 Uhr	18.00 Uhr	Hickinghalle
	Donnerstag	16.00 Uhr	17.45 Uhr	Halle GS Nord
	Samstag	9.30 Uhr	11.00 Uhr	Halle Hubertusburg
Knaben C	Dienstag	16.30 Uhr	18.00 Uhr	Halle BIB
	Freitag	18.00 Uhr	19.15 Uhr	Halle GS Süd
Knaben B	Dienstag	17.00 Uhr	18.30 Uhr	Halle ETUF
	Donnerstag	17.00 Uhr	18.30 Uhr	Halle ETUF
Athletik	Mittwoch	17.45 Uhr	18.30 Uhr	Platz HCE
Knaben A	Donnerstag	18.45 Uhr	20.00 Uhr	Halle Hubertusburg
				zweite Zeit ETB
Athletik	Mittwoch	17.45 Uhr	18.30 Uhr	Platz HCE
mJB	Mittwoch	18.00 Uhr	20.00 Uhr	Halle Hubertusburg
				zweite Zeit ETB
Athletik	Mittwoch	17.00 Uhr	17.45 Uhr	Platz HCE

Saison 2019 / 20

Erwachsene

Mannschaft	Training			Halle
	Wochentag	von	bis	
mJA / 3. Herren	Freitag	20.30 Uhr	22.00 Uhr	Halle GS Süd
Athletik	mit den	Herren		Platz HCE
1. Damen	Dienstag	20.00 Uhr	22.00 Uhr	Halle Am Krausen Bäumchen
	Freitag	20.00 Uhr	22.00 Uhr	Halle Am Krausen Bäumchen
2. Damen	Mittwoch	18.30 Uhr	20.00 Uhr	Halle Klapperstr.
1. Herren	Dienstag	20.00 Uhr	22.00 Uhr	Halle GS Süd
	Donnerstag	18.00 Uhr	20.00 Uhr	Halle BIB
2. Herren	Mittwoch	20.00 Uhr	22.00 Uhr	Halle Hubertusburg
Elternhockey	Freitag	18.30 Uhr	20.00 Uhr	Platz HCE
Torwarttraining	Samstag	11.00 Uhr	14.00 Uhr	nach Absprache Halle Hubertusburg

Ristorante ACQUARIO

Kontaktdaten

Ristorante Acquario
Kaiser-Wilhelm Platz 5
45276 Essen Steele

Tel.: 0201 / 51 26 65
E-Mail: info@acquario.de

Öffnungszeiten

Dienstag - Sonntag 12:00 - 23:30 Uhr
Montag Ruhetag außer feiertags

Partyservice

Herzlich willkommen beim Partyservice und Catering des Restaurants Acquario! Ihr großer Partyservice für ganz Essen, Mülheim, Bochum und Umgebung.

Wir bieten Ihnen Partyservice und Catering für Ihre Firma, aber auch für Privat. Seien es Messen oder Jubiläen, sei es ein Geburtstag, Hochzeit oder ein, für Sie besonderer Anlass, individuell geplant und in jeder Größenordnung sind wir der richtige Partner. Auf Wunsch erstellen wir das passende Catering auf allerhöchstem Niveau.

Mit unserer Catering- und Partyservice Erfahrung erstellt wir gemeinsam mit Ihnen auch gern individuelle Businesslösungen: Von möglichen Mittagessen für die Belegschaft bis hin zu Buffets zu verschiedenen Anlässen. Unser Partyservice präsentiert Ihnen alles, was Sie für die Bewirtung Ihrer Gäste zu den unterschiedlichsten Anlässen benötigen: Von kleinen Snacks wie Finger Food für den Steh- oder Sektempfang über leckere italienische Vorspeisen bis hin zu erstklassigen Fisch-, Fleisch- oder Pastagerichten.

Wollen Sie bei Ihrem Catering Anlass lieber gemütlich am Tisch sitzen, dann empfehlen wir Ihnen unsere exklusive Buffetauswahl, interessante und abwechslungsreiche Zusammenstellungen in vielen Varianten. Selbstverständlich bekommen Sie bei uns Besteck, Gläser und Geschirr, Stehtische sowie die passenden Getränke und natürlich beste italienische Weine und Prosecco.

Haben Sie Sonderwünsche bezüglich vegetarischer Speisen oder hinsichtlich Allergikern unter Ihren Gästen! Kein Problem! Denn auch darauf nehmen wir Rücksicht. Sprechen Sie uns diesbezüglich einfach an.

Egal wie, oder für was Sie sich entscheiden, unser Catering- und Partyservice macht Ihre Betriebs- bzw. Privatfeier, zu einem besonderen kulinarischen Erlebnis – Versprochen!

Die Jugendwartseite

In den letzten Wochen haben wir mit viel Elan und Arbeit versucht den Vertrag mit einem neuen hauptamtlichen Jugendtrainer unter Dach und Fach zu bekommen. Nach dem ersten Kontakt in den Sommerferien folgten Gespräche im Clubhaus , in Düsseldorf und auch ein Infoelternabend auf der sich der Anwärter vorstellte und alle davon überzeugen konnte, dass wir eine gute Wahl getroffen haben.
Leider kommt es im Leben doch anders. Als wir im Vorstand unsere Arbeit erledigt hatten und die Finanzierung des neuen Hauptamtlichen auf eine breite Basis stellen konnten, erfuhren wir durch Dritte, dass wir wohl getäuscht wurden und der Anwärter schon einen Vertrag bei einem Konkurrenzverein unterzeichnet hatte. So stehen wir jetzt wieder mit leeren Händen da und sind natürlich auch menschlich durch diese Irreführung eines Einzelnen sehr enttäuscht. Aber wir werden natürlich weiter alles daran setzen, dass unsere Suche nicht erfolglos endet.
Positiv in diesem Quartal ist, dass wir uns mit Grays und Sponsoren über die Form, Farbe und Werbung der Jugendtrikots einigen konnten und diese jetzt auch schon von einigen Mannschaften bestellt worden sind. So hoffen wir, dass ihr bald unsere ersten Jugend- und Kindermannschaften in den neuen Trikots sehen könnt.
Bei der Vergabe der Kinder- und Jugendturniere in der Hubertusburg mussten wir auch mit Einschränkungen kämpfen. Durch die Schließung der Halle an der Wolfskuhle wurden Zeiten, die wir früher nutzen konnten durch andere Vereine besetzt. Trotzdem konnten wir aber fast doch noch jeder Kinder- und VL Jugendmannschaft ein Heimturnier in der Hubertusburg zusprechen. So kommen

wir in dieser Hallensaison auf insgesamt 17 Heimturniere in der Hubertusburg.
Auch arbeiten wir weiter an der Zusammenarbeit mit den anderen Essener Hockeyvereinen, um weiter allen die Möglichkeit geben zu können, diesen tollen Sport mit einer entsprechend besetzten Mannschaft auszuüben.
Wir wünschen allen Kindern und Jugendlichen im HCE 99 eine schöne Weihnachtszeit und einen guten Rutsch. Das wünschen wir natürlich auch allen Eltern , Trainern und Betreuern im Club. Weiter wünschen wir Allen eine erfolgreiche und verletzungsfreie Hallensaison .

Eure Jugendwarte, Dani und Bruno.

INNENRAUM-BEGRÜNUNG

in Praxis, Büro, Kanzlei und Zuhause!

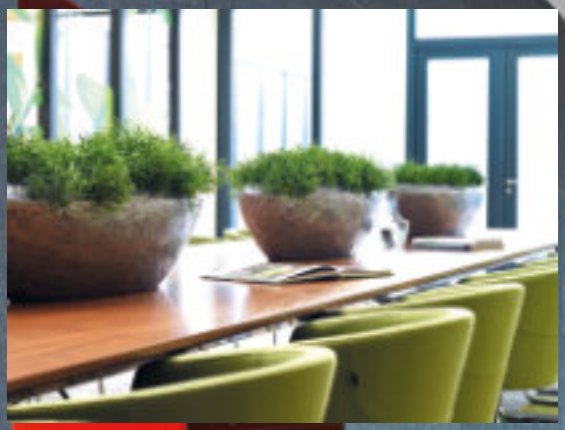

Pflanzen in beeindruckenden Gefäßen werden zu imposanten Designelementen. Halbtransparente Raumteiler geben Räumen neue Akzente.

Lassen Sie sich von unseren Ideen für „grüne" Lösungen begeistern und profitieren Sie von unserer langjährigen Erfahrung im Bereich der Innenraumbegrünung.

Wir beraten Sie bei der Auswahl der für Ihre Räume geeigneten Pflanzen (Erd- oder Hydrokultur, Textilpflanzen) sowie passender Pflanzgefäße.

Unser Serviceangebot:
Auf Wunsch übernehmen wir die regelmäßige Pflege der Innenraumbegrünung und sorgen für ansprechende, frische und gesunde Pflanzen.

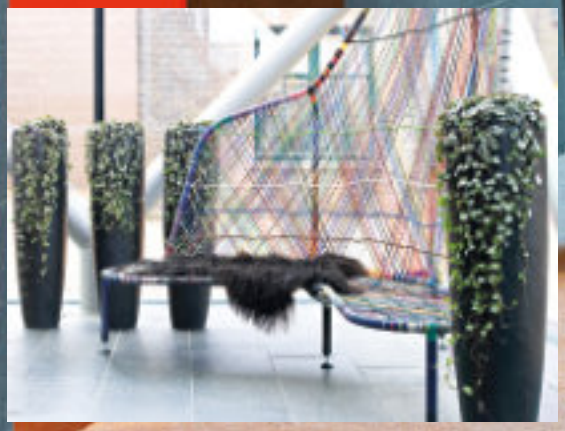

BLUMEN**BRANDL**
Meisterbetrieb für Floristik & Gartengestaltung

Steeler Straße 313 · 45138 Essen
Telefon & Fax 0201 . 28 60 99
info@meisterbetriebe-brandl.de

www.meisterbetriebe-brandl.de
Folgen Sie uns auf Instagram: **sabine.brandl.essen**

Design: comformedia.de Ute Glebe, Essen · Fotos: fleur ami GmbH, Tönisvorst

Minis Knaben

Mannschaft	Moritz Borchard, Lennart Faupel, Clemens Feldt, Benno Gruhn, Ferdinand Hans, Leonhard Heitz, Billi Klapp, Leonhard Kleinherbers, Titus Kühn, Hugo Munsch, Felix Peskes, Kilian Schulte, Florian Jonas Schypula
Trainer	Helmut Altenschmidt (Alti) Co-Trainer: Anne, Antonia, Lasse, Meike, Sara, Viktoria
Betreuer	Sonja Borchard

Über den Sommer bereiteten Alti und seine Co-Trainerinnen und -Trainer das überwiegend sehr junge Team gut für die nächsten Spiele vor. Sie weckten Spaß am Spiel und übten erste Spielzüge. Bei Wind und Wetter wurde noch die Möglichkeit genutzt, bis zu den Herbstferien auf dem Feld zu trainieren.

Beim Club Raffelberg in Duisburg, im letzten Spiel der Feldsaison Ende September, zeigte sich die Knaben Mini Mannschaft des HCE gut aufgestellt. Mit 12 Spielern auf dem Feld konnte Alti seine Strategie umsetzen, dass möglichst alle Mini Knaben weitere Spielerfahrung im Turnier sammeln konnten. Vor Ort begleiteten Antonia und Sarah die Jungs und unterstützen das Mini Team auf ganzer Linie. Im Turnier konnten die noch sehr jungen Spieler leider nur wenige Punkte sammeln. Das Turnier begeisterte dennoch das neu aufgestellte Team und weckte Spielfreude für zukünftige Spiele. Die Jungs starten nun hoch motiviert in die Hallensaison.

Wir danken unserem Trainer Alti und seinen Co-Trainerinnen und -Trainer für den schönen Trainingssommer auf dem Feld und freuen uns auf eine gute Saison in der Halle.

Knaben D

Mannschaft	Theo Banke, Philipp Both, Manuel Castellucci, Thore Einhoff, Emil Fabian, Maksim Fröhling, Toni Gerber, Oskar Gruhn, Julius Heitz, Emil Henke, Chase Kamps, Leonard Kohnen, Mika Kraus, Tom Krüper, Leander Manns, Julius Munsch, Henry Poth, Liam Reichel, Finn Stamnitz, Lenn Stamnitz, Nick Volmer, Peer Zeggel, Emil Zingler
Trainer	Lars Bruder Roland Kohnen
Betreuer	Niclas Fabry Sascha Kraus

Die D Knaben blicken auf eine positive Feldsaison zurück. Leistungsgerecht beendeten die 4er Teams die Saison auf einem dritten Tabellenplatz. Lars und Roland freuten sich als Trainer über viel Engagement der Jungs im Training und waren zufrieden über die Umsetzung des Erlernten. Die D3 (6er Team) zeigte, dass sie auch mit den großen Namen im Ruhrbezirk mithalten können. Nach dem letzten Turnier stand auch hier der dritte Tabellenplatz fest.

Zum Saisonabschluss ging es dann am Baldeneysee in die Bäume. In einer total verregneten Woche hatten wir das Glück, den einzigen trockenen und sonnigen Tag zu erwischen. Die Jungs tobten sich im Kletterpark aus und bewältigen die Hindernisse unterschiedlicher Schwierigkeitsstufen in teils schwindelerregender Höhe.

Mädchen D

Mannschaft	Linda Bredtmann, Mara Büchter, Svea Cornelius, Cansu Dalkilic, Matilda Erbarth, Lieselotte Ermert, Carla Feldt, Jolie Freese, Charlotte Knaup, Lotta Laaks, Paula Laaks, Helene Nawrocki (Mini), Emma Pesch, Klara Ripke, Leni Sikora, Anna Suppert, Kati Wieser, Lisa Wühle
Trainer	Frederic Wisniewski Martin Gassmann Marina Brockmann
Betreuer	Janine Freese Suse Wieser

Unsere Mädchen D Mannschaft ist über die Feldsaison stark gewachsen, sodass wir uns jetzt über einen Kader von 18 D-Mädchen freuen können.

In der Feldsaison sind wir mit zwei Mannschaften mit 4/4 angetreten. Alle Kinder sind zum Einsatz gekommen und haben quer durcheinander gewürfelt miteinander gespielt.
Da wir viele „Hockeyneulinge“ haben, geht es uns hier vor allem um Team-Building.

Dies haben wir dann zum Saisonabschluss mit einem Ausflug zum Erfahrungsfeld der Sinne weiter vertieft.
Fast alle Kinder konnten daran teilnehmen und wir hatten so einen super schönen Nachmittag mit Kuchen, Pizza und ganz viel ausprobieren mit unseren Sinnen.

Nun starten wir in die Hallensaison. Hier werden wir mit sogar drei Mannschaften antreten. Es wird eine Sonderstaffel mit 6/6 Spieler geben, da wir ja mit einigen Kindern nach der Hallensaison zu den C-Mädchen wechseln.
Dazu gibt es zwei weitere 4/4 Mannschaften in unterschiedlichen Leistungsstärken, damit jeder auf seine „Hockeykosten“ kommt.

Wir freuen uns jetzt auf einen guten Hallenstart!

Eure D-Mädchen

Marken-HAUSTÜREN für jeden Wohnstil. Sicherheits-Extras im Wert von €168,- GRATIS dazu!

SCHWARZE bietet Ihnen mehr!

- ✓ Marken-Qualität zum besten Preis
- ✓ GRATIS dazu: Sicherheits-Paket mit automatischer Selbstverriegelung und integriertem Sperrbügel im Wert von €168,-
- ✓ Große Auswahl an Modellen
- ✓ Computer-Live-Simulation, kostenlos
- ✓ Jede Haustür auf Maß gefertigt
- ✓ Fachmännische und saubere Montage mit eigenem, gut geschultem Team (kein Sub-Unternehmer)

Kostenlos für Sie: Haustüren-Ideen auf mehr als 300 Seiten!

Einbruchschutz für Türen & Fenster

Jetzt kostenlosen Sicherheits-Check nutzen!

Mehr Sicherheit gegen Einbruch für Türen und Fenster gibt's jetzt auch zum Nachrüsten – **zum Festpreis inklusive fachmännischer Montage**.

Besuchen Sie unsere neue Sonder-Ausstellung oder fordern Sie gleich unseren kostenlosen Sicherheits-Check bei Ihnen vor Ort an.

5 gute Gründe für robusten Einbruchschutz zum Nachrüsten

Schützen Sie Ihr Zuhause!

- ✓ Sofort mehr Sicherheit gegen Einbruch
- ✓ Geeignet für Fenster, Haustüren, Nebeneingangstüren, Wohnungseingangstüren, Dachfenster, Garagentüren ...
- ✓ Kostenloser Sicherheits-Check bei Ihnen vor Ort (einfach Termin vereinbaren)
- ✓ Bewährte Marken-Qualität von ABUS in stabiler Ausführung
- ✓ 3 Sicherheitspakete zum Festpreis inkl. Anfahrt und Montage

SCHWARZE
Ideen-Center fürs Bauen und Wohnen.

50 Jahre

Wir sind gerne für Sie da: MO – FR: 10^{00} – 18^{00} Uhr, SA: 10^{00} – 12^{30} Uhr ... und nach Vereinbarung.

Daniel-Eckhardt-Str.20 • 45356 Essen-Vogelheim
Telefon: **0201/180470-0** • Telefax: 0201/180470-24
www.schwarze-essen.de

Knaben C

Mannschaft	Robin Banhold, Yonathan Cohen, Lenn Dörr, Simon Dörr, Henri Fischbach, Christof Galla, Jonas Grimm, Noah Gröne, Finn Groß, Nick Heinlein, Ben Kessler, Harald v. Kopp-Colomb, Hannes Kraus, Jan Krause, Carl Kulke, Nicolas Lang, Jonathan Menzel, Paul Niermann, Ben Niggeling, Linus Rathke, Matti Rausch, Maximilian Ronowski, Linus Scheper, Janus Schiffer, Luka Schmuck, Ian Sollmann, Maximilian Vogel, Max Wieser
Trainer	Carsten Fischbach Co-Trainer: Jule Bloch, Mia Husemeyer
Betreuer	Sascha Kraus Susanne Wieser

Und eh wir uns versehen, ist die Feldsaison schon wieder vorbei.

Deshalb hier noch schnell ein paar Eindrücke von unserem Saisonabschluss, den wir diesmal als Outdoor Event im Wald verbrachten…

…und die Mannschaftsbilder der Feldsaison 2019

MKI

MORITZ KRÜPER
IMMOBILIEN
VERWALTUNG

MIET- UND WEG-VERWALTUNG
UNABHÄNGIGE KAUFBERATUNG

www.immobilien-im-pott.de
info@immobilien-im-pott.de
0201-6167424

Mädchen C

Mannschaft	Ceren Aydemir, Elise Blecher, Aleyna Bilgen, Ida Boschbach, Maja Busmann, Linda Feldt, , Pauline Felix, Hannah Grobbink, Pauline Jansen, Sontje Michel, Charlotta Müller, Mayra Rathke, Ann-Elise Roth, Elisabeth Salatek, Johanna Salatek, Lina Schischek, Viktoria Schmitz, Ella Schürholz, Hannah Sikora, Iliah Sobolewski, Lieselotte Stein, Amelie Steinhauer, Alina Untila, Nele Vogt, Lina Wilson
Trainer	Frédéric Wiesnewski Co-Trainer: Franziska Gniesmer, Martin Gassmann, Stina Haberland, Finja Pfeiffer
Betreuer	Kerstin Vogt Wencke Busmann

Die C-Mädchen haben die Feldsaison erfolgreich beendet.
Nachdem die C1 ungeschlagen mit einem Torverhältnis von 35:3 als Gruppenerster in die Endrunde der 2. BL eingezogen ist, haben die C2 und die C3 die Vorrunde jeweils mit einem 3. Platz in der 3. BL beendet.
Leider konnte die C1 ihre Erfolgssträhne nicht fortführen und belegte mit zwei Unentschieden und einer knappen Niederlage den 3. Platz in der vom HCE ausgerichteten Endrunde.
Durch die Absage vom HC Velbert hatte die C2 dann noch kurzfristig die Chance, ebenfalls die Endrunde zu spielen. Mit einem Sieg, einem Unentschieden und einer knappen Niederlage zeigten die Mädels mit ihrem 3. Platz in Oberhausen, dass sie hier durchaus hingehören.
Nun freuen wir uns auf die Hallensaison, wo wir ebenfalls wieder mit 3 Mannschaften starten.
Aber vorher durfte ein spaßiger Saisonabschluss natürlich nicht fehlen. Dieser fand dieses Mal auf der Ruhr statt, wo wir von Hattingen bis nach Bochum-Dalhausen- verteilt auf 2 Booten -eine Raftingtour machten. Auch wenn fast die gesamte Zeit das Wasser nicht nur von unten sondern auch von oben ins Boot kam, hatten wir eine Menge Spaß. Auch unser kurz vor'm Ziel getätigter Schlachtruf „Alti leg die Burger auf den Grill" wurde erhört, so dass wir uns im Anschluss, nachdem alle wieder trockene

Sachen anhatten, im Clubhaus von der anstrengenden Tour stärken konnten, um dann noch den 1. Damen bei ihrem Heimspiel zuzugucken.
An dieser Stelle auch ein großes Dankeschön an alle Eltern- hier hat sich mal wieder gezeigt dass einfach immer auf alle Verlass ist. Jeder hat sich als Fahrer für Fahrgemeinschaften angeboten und selbst an heißen Tee zum Aufwärmen wurde beim Abholen gedacht - Ihr seid die Besten!

Womit fallen SIE auf?

com.formedia, inhabergeführte Agentur für Kommunikation und Design aus Essen-Huttrop, „steht und geht" für kreative Strategien und partnerschaftliche Kundenbeziehungen. Wir gestalten Ideen und bringen sie erfolgreich auf den Weg.

Wählen Sie aus unserem umfangreichen Leistungsspektrum für **Print und Web**:
Flyer, Visitenkarte, Anzeige, Mitarbeiterzeitung, Website, Roll-Up, Banner, Werbemittel, Beflockung, Portrait- und Werbefotografie u.v.a.m.

com.formedia
IDEEN GESTALTEN

Damit Ihre Zielgruppe SIE sieht.
Wir machen SIE sichtbar!

AGENTUR FÜR KOMMUNIKATION & DESIGN

Ute Glebe ▪ Spichernstr. 43 ▪ 45138 Essen ▪ **0201.58 49 90 30** ▪ **info@comformedia.de** ▪ **www.comformedia.de**

Knaben B

Mannschaft	Mats Klinge ,Jonas Baumhoer, Lukas Coenen, Tyler Gerber, Theo Grothger, Karl Niermann, Adrian Poth, Anton Reichert, Valentin Röder, Christian Beckmann, Silas Dörr, Johan Hendricks, Emil Steiner, Nico Riefers, Marius Marquardsen, Ben Gratzki, Carl Melchoir, Felix Brochmann, Fredi Zumkeller, Hendrik Wienecke, Tibor Boehm, Paul Knauff
Trainer	Max Berke Luka Kraus (ETUF)
Betreuer	Maren Dörr, Andrea Niermann, Patricia Steiner, Bärbel Marquardsen (Etuf)

Wie schon im letzten Selfpass erwähnt, sind wir Knaben B in dieser Saison die „Hockeyfreunde Essen“, eine Spielgemeinschaft mit dem ETUF.
Da wir nun 23 Jungs sind, wurden zwei Mannschaften gemeldet, eine in der Oberliga und eine in der Verbandsliga.

Die Oberliga-Mannschaft gewann alle Spieler sehr souverän, so dass man als Gruppensieger im Viertelfinale stand. Der Gegner hieß GW Wuppertal und stellte zum Glück auch keine Herausforderung dar. Nun ging es ins Halbfinale gegen Bielefeld, die Aufregung war groß, das Wetter bescheiden (Dauerregen).

Leider fehlte das letzte Quäntchen Glück, das Spiel verloren wir im Penalty-Schießen! Wie ärgerlich! Das anschließende Spiel um Platz 3 mussten wir eindeutig an Velbert abgeben, die Enttäuschung über das verlorene Halbfinale war wohl zu groß und die Kraft zu gering.

Unsere Verbandsliga-Mannschaft bekam bei den meisten Spielen Unterstützung durch einige C-Spieler, da wir nicht immer genug waren. Auch diese Mannschaft war sehr erfolgreich, lediglich gegen Uhlenhorst 3 und DHC 4 musste man

sich geschlagen geben. Das Spiel gegen Oelde gewann man zwar auf dem Platz, allerdings nicht auf dem Papier. Auf dem Spielberichtsbogen standen 15 Spieler, wobei zwei Spieler gar nicht gekommen waren und somit definitiv nicht auf dem Platz standen. Oelde legte Protest ein und gewann die Punkte, da laut Regel nur 13 Spieler auf dem Bogen stehen und spielen dürfen.
Durch die Punktverluste landeten wir auf dem dritten Platz und verpassten somit das Viertelfinale.

Jetzt freuen wir uns auf die Halle, wo wir weiterhin die Hockeyfreunde bleiben!

Ganz herzlich bedanken möchten wir uns bei unseren Trainern, Max Berke und Luca Kraus, die leider beide aus beruflichen Gründen aufhören. Außerdem bedanken wir uns bei Dirk Dörr und Carsten Fischbach fürs Freitagstraining, Coachen am Wochenende und Organisieren der Turniere, bei den C-Knaben für ihre Unterstützung auf dem Platz und am Rand!

Fleisch- und Wurstwaren

Metzgerei Krümmel

Steeles leckere Adresse

Partyservice Mittagstisch

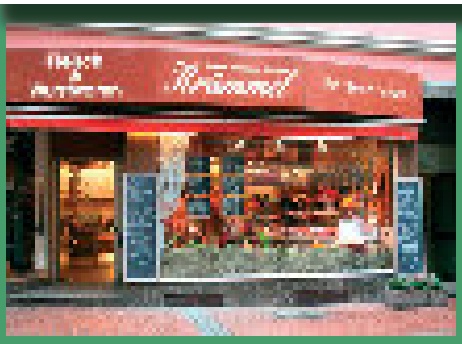

Ihre Bestellungen nehmen wir gerne auch per Telefon (0201) 51 14 84 oder per Fax (0201) 51 17 81 entgegen.

Unser Mittagstisch
Wir bereiten in unserer Küche täglich wechselnde Gerichte zum Mitnehmen. Vom kleinen Snack – z.B. ein Brötchen mit Leberkäse – bis zum klassischen Eintopf oder unserer deftigen Hausmannskost bieten wir alles für den kleinen oder großen Appetit!

Unser Partyservice
Sie planen einen Geburtstag, eine Party, ein Jubiläum? Sie möchten entspannt mit Ihren Gästen feiern? Dann helfen wir Ihnen gerne mit unserem frischen und reichhaltigen Angebot.
Nennen Sie uns Ihre Wünsche – wir werden Sie eingehend beraten. Damit Ihr Fest auch für Sie ein Erlebnis wird.
Wir liefern, Sie genießen – und das preiswerter als Sie denken!

Saisonabschluss Mädchen B

Am Donnerstag vor den Herbstferien sind die MB zu ihrem Saisonabschluss beim Bogenschießen am Baldeneysee gewesen. Nachdem die Wetterbedingungen für die Woche alles andere als gut waren, hatten wir an diesem Nachmittag Glück. Die Sonne schien und nach einer kurzen Einführung was beachtet werden muss, wurden die Bogen verteilt und die Mädchen konnten sich in kleinen Gruppen zusammen tun und erstmal üben. Zum Ende hin gab es noch ein kleines Turnier bei dem die Mädchen in 2 Gruppen gegeneinander angetreten sind. Leider mußte aus wettertechnischen Gründen das Lagerfeuer ausfallen. Wir haben daher beschlossen, in der letzten Woche vor den Weihnachtsferien, mit den Mädchen gemeinsam im Clubhaus zu essen.

Aktueller MB- Kader:
* Hannah Blecher * Greta Bloch * Anna Dornseifer *
* Lotta Fromm * Greta Gaida * Johanna Heinlein *
* Pia Kiriakou * Josephine Krause *
* Amelie Kregor * Silvia Mertiraj * Anne Reul *
* Maya Schlothauer * Annika von Foullon *
Trainer: Frederic Wisniewski
Betreuerinnen: Corinna Bloch & Irene Kiriakou

Über Geld sprechen ist einfach.

Weil die Sparkasse nah ist und auf Geldfragen die richtigen Antworten hat.

sparkasse-essen.de

Wenn's um Geld geht

Sparkasse Essen

Knaben A

Mannschaft	Mats Klinge ,Jonas Baumhoer, Lukas Coenen, Tyler Gerber, Theo Grothger, Karl Niermann, Adrian Poth, Anton Reichert, Valentin Röder, Christian Beckmann, Silas Dörr, Johan Hendricks, Emil Steiner, Nico Riefers, Marius Marquardsen, Ben Gratzki, Carl Melchoir, Felix Brochmann, Fredi Zumkeller, Hendrik Wienecke, Tibor Boehm, Paul Knauff
Trainer	Martin Gassmann
Betreuer	Maren Dörr, Andrea Niermann, Patricia Steiner, Bärbel Marquardsen (Etuf)

Dieses Jahr können wir in der Verbandsliga Gruppe C auf eine sehr erfolgreiche Feldsaison zurückblicken. Mit einer starken Truppe und mit Unterstützung der Knaben B (vielen Dank dafür) haben wir die Zwischenrunde erreicht.

Den Saisonstart konnten wir bei einem Heimspiel gegen die Spielgemeinschaft Krefeld/Kahlenberg mit 5:0 gewinnen und so einen gelungenen Einstieg feiern. Das zweite Heimspiel gewannen wir gegen Dortmund 18:1 und holten uns die nächsten 3 Punkte. Beim ersten Auswärtsspiel gegen Rheine gewannen wir 5:1 und so ging es in die Sommerpause. Das Spiel gegen den Moeser TV wurde vom Gegner abgesagt, so dass wir erst gegen die Spielgemeinschaft Hiesfeld/Oberhausen mit einem 14:1 die nächsten Punkte sammeln konnten. Somit schlossen wir die Saison nach 5 Spielen ungeschlagen auf dem 1. Tabellenplatz mit 15:0 Punkten und 45:3 Toren ab und hatten uns damit den Einzug in die Vorrunde wirklich verdient. Diese fand dann gegen den Crefelder SV (1. der Gruppe B) auf eigenem Platz statt. Leider gelang uns bei diesem Spiel nicht zu unserer, in der Saison gezeigten Stärke anzuknüpfen und so mussten wir das Spiel mit 0:1 an den letztendlich erfolgreichen Saisongewinner verloren geben.

Nun wollen wir diesmal in der Halle in der Oberliga starten und dort versuchen, die Meisterschaft zu gewinnen. Also dann… Auf geht’s SG ETB/HCE!

Gruppe C

Platz		Spiele	Tore	Punkte
1.	SG HCE/ETB Essen	5	45 : 3	15
2.	Moeser TV	5	19 : 12	9
3.	SG CR/KHTC	5	17 : 11	9
4.	RHTC Rheine	5	16 : 15	9
5.	SG TVJH/OTHC 2	5	11 : 30	3
6.	Dortmunder HG	5	0 : 45	0

Verbandsliga - Knaben A | SG HCE/ETB Essen

Sa, 11.05.19	13:00	SG HCE/ETB - SG CR/KHTC	5 : 0
So, 26.05.19	10:00	SG HCE/ETB - DORG	18 : 1
Sa, 15.06.19	17:00	RHTC - SG HCE/ETB	1 : 5
So, 31.06.19		SG HCE/ETB - MTV	3 : 0
Sa, 07.09.19	15:00	TVJH/OTHC 2 - SG HCE/ETB	1 : 14
Sa, 21.09.19	17:00	SG HCE/ETB - CHTC 2	0 : 1

WIR WOLLEN EUCH SIEGEN SEHEN.
IN JEDER SITUATION DEN RICHTIGEN BLICK!
EUER PARTNER FÜR SPORTBRILLEN & LINSEN
Unser sportlicher Rabatt für Mitglieder des HCE
auf alle Brillen, Sonnenbrillen und Kontaktlinsen:
10%
schürholz brille und linse
Der Augenoptiker in Essen-Steele
Kaiser-Otto-Platz 9 • 45276 Essen-Steele • Fon 0201.51 10 02
www.optik-schuerholz.de schürholz brille und linse

Mädchen A

Mannschaft	Inga Berresheim, Jule Bloch, Anne Bos, Greta Fleiss, Pia Fiebig, Leonie Freese, Merle Grobbink, Stina Haberland, Ida Held, Mia Husemeyer, Carolin Langen, Hannah Laskowski, Barbara Lehner, Greta Michelitsch, Finja Pfeiffer, Katarina Rajic, Anya Renners, Lilian Schirmer, Emma Schulte, Theresa Sengpiel, Carla Spiegel, Maya Webels, Noa Weidenhaupt, Victoria Zeggel
Trainer	Max Berke Johannes Späker Nina Klinge
Betreuer	Sandra Haberland Meike Grobbink

#WerMaxversteht – kannauchdurch0teilen.

Hier sind wir wieder, eure Mädchen A (Insta: hce_maedchen_2005)

#Werbungkannjanieschaden!

Nach einer auf gut deutsch gesagten: Scheiß Saison, konnten wir in der Platzierungsrunde gegen ETUF und Bonn zeigen was wir draufhaben. Gegen ETUF gewannen wir souverän mit 3:0, während wir gegen Bonn in der 1.ten Halbzeit so unsere Problemchen hatten.

Zum Glück kamen wir wie ausgewechselt aus der Halbzeit-Pause und konnten schnell das 1:1 schießen. **#Supercoach.**

Trotzdem kamen wir nicht über das 1:1 hinaus. **#WerdasTornichttrifft – gewinntauchnicht.**

Zum Saison-Abschluss waren wir dann Kanu fahren. Es ging raus auf die Ruhr.
Da ist dann aber jeder seinen eigenen Weg gefahren, denn: **#KEINERhörtaufMax.**

Nach dem Kanu fahren gab es Burger im Clubhaus.
#Manmusssichhaltauchmalwasgönnenkönnen.

Ein fettes Dankeschön geht an Jojo, der uns gut durch die Feldsaison begleitet hat und nun auch in der Hallesaison weiter unterstützt. Für Ersatz auf der Trainerbank ist bereits gesorgt: wir begrüßen Nina, die Max in der Hallensaison beistehen wird.

Außerdem sind wir froh, dass Barbara und Greta vom ETUF uns unterstützen.
#HerzlichWillkommenimHCE.

Nach zwei Wochen Athletiktraining **#NurMaxwürdeunslaufensehen** ging es dann 1 Woche in die Halle bevor wir nach Bad Kreuznach zum Vorbereitungsturnier gefahren sind. Danke an die Eltern, die uns in Bad Kreuznach begleitet haben. Da wir mit 23 Mädels nicht nur eine Mannschaft melden konnten, spielte unsere Regionalligamannschaft bei den WJs mit, während die Verbandsliga-Mädels bei den A-Mädchen mitspielten.

Den Mädchen A fehlte leider oft das Quäntchen Glück, denn sie konnten nur ein Spiel für sich entscheiden, kämpften sich jedoch mit einem Unentschieden auf vier Punkte.
Die weibliche Jugend startete mit zwei souveränen Spielen gegen ETB (2:0) **#Derbysieger** und Viktoria Hamburg (6:0).

Danach ließen sie sich allerdings etwas fallen und konnten sich am nächsten Tag nicht für das Spiel um Platz drei qualifizieren. Als Mannschaft hatten wir zwei schöne Abende, obwohl sich eins unserer Zimmer leider ausgeschlossen hatte und so auf ein anderes Zimmer ausweichen musste. **#Wiekannmannursodummsein?**

Unsere genaue Platzierung wurde leider nicht ausgespielt, aber im Großen und Ganzen waren wir und unser **#Supercoach** zufrieden mit unserer Leistung. **#wowardenneigentlichNina?**

(PS. Auflösung im nächsten Selfpass.)

Wir wünschen allen Mannschaften viel Erfolg in der Halle und sehen uns dann zum Feld wieder.

Eure A-Mädels

m J B

Mannschaft	
Trainer	Thommy Hinsken Jakob Damm
Betreuer	Daniela von Schaewen

Wir, die mJBs vom HCE und ETB starteten nach einer gelungenen Vorbereitung in Bad Kreuznach motiviert in die Feldsaison 2019, wo wir als SG Essen in der Oberliga Gruppe C spielten.Zum Beginn der Ligaspiele starteten wir gegen Velbert mit einem 4:1 Sieg in eine ansonsten durchwachsene Saison, in der wir die Zwischenrunde erreichten. Nach dem unglücklichen Ausscheiden in der Zwischenrunde in Bonn, haben wir begonnen, uns auf die Hallensaison vorzubereiten:

Am 01.November ging es für uns, die mJB des HCE/ETB das erste Mal in Begleitung von unserem neuen Trainer Thommy auf ein Vorbereitungsturnier. Wir fuhren zum Löwenturnier nach Ludwigshafen.

Da wir unsere Unterkunft in Heidelberg hatten, lag es nahe, die schöne Altstadt zu besichtigen. Neben dem beeindruckenden Schloss sahen wir viele schöne Ecken aus der Altstadt von Heidelberg.Am nächsten Tag ging es unmittelbar nach dem Aufstehen um 8:00 Uhr zum Joggen mit unserem Trainer Thommy Hinsken.

Nach dem Frühstück ging es gestärkt Richtung Halle in Ludwigshafen.
An diesem Tag erwarteten uns vier Vorbereitungsspiele, welche die neue Hallenkonstellation auf die Probe stellen sollten.Nach einer ermutigenden Ansprache der Trainer Thommy und Sven, starteten wir positiv in unsere erste Partie gegen die mJB des DSC.

Nach intensiven 25 Minuten, in denen wir die größeren Spielanteile hatten und auch ein Tor schossen, das leider nicht gegeben wurde, ging das Spiel am Ende nur 0:0 aus.

Da das Turnier in mehreren Hallen gespielt wurde, ging es mit dem, vom Ausrichter gut organisierten, Shuttle danach in eine andere Halle, wo der nächste Gegner, SAFO Frankfurt, bereits auf uns wartete.

Mit 3:0 gewannen wir ein eher unübersichtliches Spiel.

Aufgrund mangelnder Konzentration und vielen Fehlern, mit denen wir es uns selber zu schwer machten, verloren wir die letzten beiden Spiele des Tages jeweils knapp mit einem Tor.

Nicht unterzukriegen, machten wir uns motiviert für die anstehende Party im Clubhaus frisch.

Nach einer Stärkung ging die Party erst richtig mit dem Eintreffen der Jungs vom HCE/ETB los.

Trotz teilweise fragwürdiger Musikwahl und der Vorliebe des DJs für Glawes Playlist („in Pfingsten“ ist halt überall ;-)) rockten wir die Party. Klarer Punktsieg seitens des HCE – gemeinsam mit den Bergisch Gladbacher Girls hielten wir die Stimmung hoch. Der Tag oder besser gesagt, die Nacht fand ein spätes Ende in unserem Heidelberger Hostel, einer ehemaligen Zigarrenfabrik.

Den zweiten Turniertag konnten wir etwas gemütlicher angehen, da uns von Seiten der Trainer der Morgenlauf erspart wurde.

Letztendlich beendeten wir das Turnier mit einem Sieg gegen die Mannschaft aus Zürich. Ein versöhnlicher Abschluss auf spielerischer Ebene. Insgesamt war der Ausflug nach Ludwigshafen und Heidelberg ein sehr gelungenes Teamevent, auf dem wir neben ersten gemeinsamen Partien auf dem Platz einiges miteinander erlebt haben.

Nun geht es für uns als HCE in eine neue Regionalliga-Saison gegen Rot-Weiss Köln, Schwarz-Weiß Köln, Marienburger SC, Düsseldorfer HC und Crefelder HTC und als Spielgemeinschaft in eine Verbandsliga-Saison, in der wir auf die Zweitvertretungen von Hiesfeld, Raffelberg und Kupferdreh treffen werden.

Nicht nur die Zusammensetzung der Teams ist neu. Auch das Trainerteam hat sich verändert:

Leider konnte der vom ETB gestellte Trainer A2 (Andreas Ricken) aufgrund von stärkerer beruflicher Einbindung seine Trainertätigkeit bei uns nicht mehr ausüben. Wir danken ihm für die gute Zeit, die wir mit ihm hatten und hoffen, ihn ab und an bei unseren Spielen wiederzusehen.
A2 wird seitens des ETBs abgelöst von Jakob Damm, Spieler der ersten Herren des ETB.

Bereits seit der Feldsaison im Trainerteam ist bei uns Thommy Hinsken, der als dhb Schiedsrichter nun wieder für seinen Heimatverein, den HCE pfeift und uns zeitlich so gut es geht, technisch, taktisch und vor allem auch konditionell gemeinsam mit Sven und Jakob in der kommenden Hallensaison verbessern möchte.

Wir freuen uns auf die gemeinsame Hallensaison mit unseren drei Trainern und hoffen, dass wir die gute Stimmung aus Ludwigshafen mit in die Saison nehmen können.

wJB

Mannschaft	Carlotta Afflerbach, Antonia Beckmann, Marina Brockmann, Hannah Brune, Katharina Eul, Mara Fischer, Maike Hausmann, Sara Krämer, Hannah Meschede, Franziska Rau, Lena Reul
Trainer	Christian Ulrich
Betreuer	Melanie Mertens-Fischer

Die abgelaufene Feldsaison

Diese Saison hat es in der aktuellen Jahrgangskonstellation mit der Verteidigung der Oberligameisterschaft leider nicht geklappt. In einem dramatischen Viertelfinalspiel gegen die Mädchen von Schwarz-Weiß Bonn führten unsere Mädchen bis wenige Minuten vor Schluss mit 2-1. Doch die Bonnerinnen gaben nicht auf und glichen wenige Minuten vor dem Ende der Partie zum 2-2 aus. Damit war der Spielverlauf auf den Kopf gestellt, da unsere Mannschaft die über die gesamte Partie drückende Überlegenheit nicht zu einer höheren Führung nutzen konnte.
Im anschließenden Penalty-Shoot-Out war das Glück dann nicht auf unserer Seite und die Partie ging verloren – entsprechend groß war die Enttäuschung. Zwei der vergebenen Versuche landeten zwar im Tor, aber leider kurz nach Ablauf der 8 Sekunden, die der Schützin bleibt, um den Shoot-Out zu verwandeln.

DANKE

Danke sagt die weibliche Jugend B wieder den Mädchen A, ohne dessen Unterstützung man vielfach gar nicht spielfähig gewesen wäre. Hier zeigt es sich wieder, welch große Familie der HCE ist. Ganz lieben Dank auch an Andrea, die oft als Trainerin eingesprungen ist. Nämlich immer dann, wenn der planmäßige Coach Christian in der Herrenmannschaft selbst am Schläger war.

Saisonabschluss und Teambuilding für die anstehende Hallensaison

Völlig ohne Hockeyschläger ging es nach Winterberg. Die Mädchen haben von freitags bis sonntags in einer Ferienwohnung übernachtet. Am ersten Abend gab es noch Wraps, am zweiten Abend haben die Mädchen in Gruppen ein 3-Gänge-Menü gezaubert. Ein Highlight war der Flug mit der Mega-Zip-Line Winterberg. Nahe dem Kahlen Aasten ging es mit Europas zweitlängsten Doppelseilrutsche mit über 70 km/h ins Tal. Alle waren sich einig: so ein Event schreit nach Wiederholung. Nun freuen sich alle auf die anstehende Hallensaison.

Zahnärzte
Dr. med. dent.
Thomas Grundmann
Dr. med.dent.
Oliver Jens Lang

Ihre Zahnärzte in Essen Huttrop / Südostviertel - Herwarthstraße 39 / Ecke Steeler Straße 45138 Essen – Telefon 0201 / 95 94 94 2. Öffnungszeiten: Montag bis Donnerstag von 08.00 bis 20.00 und Freitag von 08.00 bis 16.00 Uhr. Termine nach Vereinbarung. Ihre Spezialisten für Sportmundschutz, Folgen von Kontakten zwischen Hockeyspielgeräten und Zähnen, Zahnästhetik, Zahnersatz, Implantate, Laserbehandlung, Kinderzahnheilkunde, Prophylaxe, professionelle Zahnreinigung, Endodontie, Zahnerhalt, Parodontologie, Schnarchtherapie, CMD und kurze Wartezeiten. Web: www.zahnarzt-essen.ruhr – Mail: info@zahnarzt-e.de

PROBLEME MIT SCHLÄGERN?

Recht bekommen: Rechtsanwälte Linten und Wieser. Zähne kaputt: Dr. Grundmann und Dr. Lang.

Ihre Rechtsanwälte in Essen - Zweigertstraße 53 - 45130 Essen - Telefon: 0201/438770 - kompetent und engagiert. info@linten-wieser.de - www.linten-wieser.de - Bürozeiten: Montag bis Donnerstag 8.00 bis 18.00 Uhr, Freitag 08.00 bis 14.00 Uhr. Die individuelle und persönliche Betreuung unserer Mandanten hat für uns absolute Priorität. Wir beraten Privatpersonen, Unternehmen und Behörden, sind als eine von wenigen Kanzleien zertifiziert nach DIN EN ISO 9001:2008 und bundesweit anwaltlich tätig. Wir vertreten Sie u.a. in den folgenden Rechtsbereichen:

- Arbeitsrecht
- Familienrecht
- Erbrecht
- Strafrecht
- Verkehrsrecht
- Vertragsrecht
- Grundstücksrecht
- Mietrecht
- Notariat

LINTEN WIESER
RECHTSANWÄLTE FACHANWÄLTE NOTARIN

wJA

Mannschaft	
Trainer	Johanna Malissek
Betreuer	Daniela von Schaewen

Aufgrund eines kleinen Kaders meldeten wir diese Saison in der Verbandsliga.
In der Gruppenphase setzten wir uns gut gegen die anderen Teams durch und erzielten deutliche Siege. Nachdem wir häufig sehr lange Anreisen zu unseren Gegnern hatten konnten wir glücklicherweise die Endrunde auf unserm eigenem Platz austragen. Im Halbfinale gewannen wir gegen den Viersener THC und überzeugten auch im Finale gegen GM Hütte mit einem 2:1.
Natürlich beendeten wir anschließend die Saison mit einer angemessenen Meisterfeier alle gemeinsam im HCE Clubhaus!
An dieser Stelle bedanken wir uns herzlich bei unserer Betreuerin Dani und vor allem bei unserer Trainerin Johanna für die Unterstützung vom Rand aus und wünschen ihr weiterhin alles Gute.
Auch der WJB ein riesiges Dankeschön! Ohne eure Hilfe hätten wir das nie erreichen können.
Nun starten wir positiv in die Halle und freuen uns auf eine neue, schöne und spaßige Saison

Unser Grün – ein Ort, an dem nicht nur Kinderherzen höher schlagen.

Menschen sehnen sich nach Orten der Erholung, an denen Platz zum Entspannen und zum Spielen ist. Sie träumen von einem Stück Natur inmitten der Stadt. Ob Gärten oder Freizeitanlagen: Ihr Team von Beckmann liefert die Ideen und übernimmt die fachgerechte Ausführung und Pflege.

Beckmann
Garten- und Landschaftsbau

1. Damen

Mannschaft	Caroline Behr, Britta Brauer, Katja Brauer, Alissa Büser, Johanna Coppers, Maren Dörr, Nargiza Dorani, Henrike Ehls, Lena Fleiss, Nina Klinge, Cora Kruft, Jana Pateisky, Sina Pateisky, Annika Radermacher, Angelina Rubarth, Franziska Rummeni, Lara Schiffer, Lisa Strohbücker, Christina Tondorf, Franca Usala, Nina Verdaguer, Sophia von Schaewen.
Trainer	Jens Lüninghöner Carsten Fischbach Athletiktrainer Björn Peltzer
Betreuer	Stephan Ostermann

Das passt

Nachdem wir die Rückrunde solide mit einem 3. Platz abgeschlossen hatten, starteten wir motiviert in die Sommerpause und die nächste Vorbereitung.

Sowohl im Kader, also auch auf der Trainerbank gab es einige Veränderungen. Ab dieser Saison steht uns Jens Lüninghöner als neuer Trainer zur Seite. An dieser Stelle noch einmal herzlich willkommen in der HCE-Familie! Aufgrund von Sommer- und Semesterferien war der Trainingskader konstant sehr klein, so dass auch dieses Jahr unsere Vorbereitung darunter leiden musste. Dennoch nahmen wir an einigen Tagesturnieren und Trainingsspielen teil, welche wir trotzdem erfolgreich bestritten.

In das erste Saisonspiel, gegen Uhlenhorst Mülheim 2, gingen wir positiv, aber mit gemischten Gefühlen hinein. Passend dazu, verlief das Spiel auch etwas chaotisch und unkoordiniert. Am Ende konnten wir uns trotzdem mit 2:1 durchsetzen. Die folgende Trainingswoche verbrachten wir damit, die Fehler und Unstimmigkeiten zu klären. Durch das Spiel gegen den Aufsteiger Kahlenberg, welches wir 4:1 für uns entschieden, sammelten wir das zuvor etwas fehlende Selbstvertrauen. Dies konnten wir ebenfalls am nächsten Wochenende mit einem 5:1 Sieg gegen Gladbach zeigen. Auch gegen Leverkusen konnten wir uns mit einer starken Teamleistung 5:2 durchsetzen. Als nächstes stand das Spiel gegen den starken Gegner Rot-Weiss Köln 2 an. Da wir das Spiel nur mit dreizehn Spielerinnen bestreiten konnten, gab Katja ihr Debüt im Sturm und wir stellten unsere Willensstärke und unseren Teamgeist unter Beweis. Der hart umkämpfte 2:1 Sieg sicherte uns weiterhin die Tabellenführung. Im folgenden Spiel, gegen den zweitplatzierten DSD, mussten wir uns leider mit einem 0:3 geschlagen geben. Aber wie ließen uns von der Niederlage nicht irritieren und gaben in der folgenden Trainingswoche nochmal Vollgas. Mit neuer Motivation starteten

wir in das letzte Saisonspiel, gegen den direkten Verfolger DHC 2. Doch auch nach diesem spannenden Spiel, gingen wir mit einem 2:1 Sieg und somit weiterhin als Tabellenführer vom Platz. Unsere Herbstmeisterschaft feierten wir anschließend ausgiebig im Club.

Insgesamt lässt sich sagen, dass wir trotz nicht optimaler Vorbereitung, einem kleinen Kader und Personalwechsel eine starke und erfolgreiche Hinrunde spielen konnten. Auch während dieser Saison, und vor allem in den wichtigen Situationen, zeigte sich erneut unsere Willensstärke und unser Teamgeist. Auch die neu gegebenen Impulse von unserem Trainer Jens führten zu einer Entwicklung im Team, so dass wir gemeinsam viel Spaß auf und neben dem Platz hatten. Diese positive Stimmung wollen wir in die kommende Hallensaison mitnehmen und diese möglichst erfolgreich bestreiten

Wir bedanken uns besonders bei Jens, Carsten, Domme, Björn und Stephan für die ganze positive Unterstützung vom Rand.

Wenn ihr weiterhin immer auf dem neusten Stand bleiben wollt, folgt uns gerne auf Instagram (hce.1899.e.v).

Eure 1. Damen

Besuchen Sie uns auf Facebook

Essen Steele
Bochumer Straße 36
Tel.: 0201 - 51 02 52

Essen Huttrop
Steeler Straße 470
Tel.: 0201 - 61 61 79 97

Fax: 0201 - 44 46 99
E-Mail: info@konditorei-fritsche.de
Internet: www.konditorei-fritsche.de

1. Herren

Mannschaft	Max Berke, Tim Boddenberg, Fabian Boxberg, Sven Brodersen, Lars Ole Bruder, Steven Dühr, Dominik Franzen, Tobias Gierse, Christopher Glawe, Lukas Goerdt, Marc Heimeshoff, Julian Lukas, Leon Möllenberg, Fabian Ottinger, Daniel Reinhardt, Paul Schäfers, Johannes Späker, Richard Späker, Christian Ulrich, Fabian Verdaguer, Philipp Weide, Philipp Wagner
Trainer	Philipp Weide Steven Dühr
Betreuer	Jochen Boddenberg

HCE im Soll

Die Hallensaison der Regionalliga hat begonnen und erste Spiele wurden bereits bestritten. Doch bevor wir uns der aktuellen Situation widmen wollen, lohnt sich eine Aufarbeitung der erst kürzlich abgeschlossenen Hinrunde der Feldsaison 2019/20.

Auf dem Feld stehen wir mit aktuell 9 Punkten auf dem 5. Tabellenplatz. Unsere Serie von 24 ungeschlagenen Pflichtspielen konnten wir im Auftaktspiel gegen den HTC Uhlenhorst Mülheim II mit einem 3:1 Sieg sogar noch ausbauen. Hier präsentierten wir uns über die ganze Spielzeit souverän, agierten fokussiert und konnten nicht zuletzt aufgrund einer stabilen Abwehrleistung die Führung bewahren. Unsere Erfolgsserie sollte jedoch bald zum Erliegen kommen…

Aus den nächsten drei Spielen gegen Kahlenberg (2:3), Oberhausen (3:2) und Aachen (3:4) konnte nämlich nur ein Sieg mitgenommen werden. Aufgrund unserer inkonstanten Leistung liefen wir gegen Kahlenberg und Aachen vergeblich einem hohen Rückstand hinterher.
Im folgenden Spiel gegen Raffelberg haben wir dann mit einem 3:1 Sieg die dringend benötigten Punkte eingefahren, um uns von den Abstiegsplätzen zu entfernen.

In den beiden letzten Begegnungen der Feldhinrunde spielten wir gegen die Tabellenführer. Dabei war zuerst die Zweitvertretung des Crefelder HTC an der Dinnendahlstraße zu Gast. Obwohl wir uns auf heimischer Anlage mit einer guten Leistung präsentierten, unterlagen wir knapp mit 1:2. Im letzten Spiel mussten wir uns, aufgrund der starken Ecken auf Bonner Seite, schlussendlich mit 1:3 erneut geschlagen geben.

In der Summe haben wir in 7 Spielen der Hinrunde 16 Tore erzielt, allerdings auch 16 Tore eingesteckt. Da der 5.

Tabellenplatz lediglich 2 Punkte von einem Abstiegsplatz entfernt liegt, müssen wir in der Rückrunde wieder mehr überzeugen, um so das ausgesprochene Ziel des Klassenerhalts einhalten zu können.

In der Halle sind wir leider gezwungen auf die spielerischen Qualitäten von Philipp Weide zu verzichten, da er in einem Testspiel einen Oberkieferbruch erlitt. Trotz dieser schweren Verletzung steht er der Mannschaft vom Spielfeldrand aus weiterhin als Trainer zur Seite. Wir wünschen dir eine gute Besserung und eine schnelle Genesung!

Am Saisonziel – **Aufstieg in die 2. Bundesliga** – halten wir dennoch fest! Zur Zielerreichung gilt es, den zweiten möglichen Aufstiegskandidaten, Bergisch Gladbach, hinter uns zu lassen.

Die ersten 3 Punkte haben wir im Hallenauftaktspiel gegen den Crefelder HTC II bereits einfahren können. Nun folgen in diesem Jahr noch RW Köln II, THC Bergisch Gladbach, Düsseldorfer HC II und HTC Uhlenhorst Mülheim II.

Wir bedanken uns bei allen für die erstklassige Unterstützung in der Hinrunde der Feldsaison und freuen uns schon darauf, zusammen mit Euch weitere Siege feiern zu können.

Eure 1. Herren

Grays

3. Herren

Mannschaft	Michael Bloch, Helmut Altenschmidt, Marc Berresheim, Patrick Cieslak, Dirk Dörr, Carsten Fischbach, Wolfgang Freese, Christopher Hoenderdos, Sven Husemeyer, Christian Kleinherbers, Marcus Klinge, Volker Knauff, Sascha Kraus, Stephan Kulke, Oliver Lang, Cornelius Loske, Jakob Mücke, Harald Pfeiffer, Dennis Poth, Thomas Sauerland, Alexander von Schaewen, Leander Thies, Sirius Weber, Andreas Wieser
Trainer	Sven Husemeyer
Betreuer	Jeder für jeden

Grandioses Scheitern: Der Spaß überwiegt den Schmerz.

Die in diesem Jahr neu gegründete Mannschaft der 3. Herren hatte leider von Saisonbeginn an mit den Ausfällen in den oberen Mannschaften zu kämpfen. Die bei der 1. und 2. Herrenmannschaft infolge von Verletzungen, Krankheit oder Abwesenheit fehlenden Spieler wurden jeweils aus den Mannschaften darunter aufgefüllt, so dass die 3. Herren fast ohne Spieler dastanden. Nachdem Trainer Sven Husemeyer sich an die Spieler beim Elternhockey gewandt hatte, meldeten sich aber schnell genug Mannschaftsmitglieder, die sich bereitfanden bei den 3. Herren auszuhelfen, so dass der Spielbetrieb aufrechterhalten werden konnte. Im Eilverfahren wurden jede Menge Spielerpässe ausgestellt und ohne jegliche Saisonvorbereitung trat der zusammengewürfelte Haufen im ersten Spiel beim HTC Uhlenhorst an. Die erfahrenen Spieler Dirk Dörr, Stephan Kulke, Dennis Poth, „Abwehrungeheuer“ Volker Knauff und Spielertrainer Sven Husemeyer leiteten die Mannschaft souverän und gaben den „Rookies“ Anweisung und Sicherheit, so dass sich schnell ein tolles Mannschaftsgefühl und Zusammenspiel einstellte. Nach der Niederlage beim Einstand im Uhlenhorst und einer herben Niederlage gegen Mettmann auf eigenem Platz zeigte die Leistungskurve in den weiteren Spielen steil aufwärts. Erfahrene Spieler wie Christian Kleinherbers, Marcus Klinge, Carsten Fischbach und sogar Helmut „Alti“ Altenschmidt halfen bei meist

verletzungsbedingtem Spielermangel aus. Mangelnde Kondition und die geringe Anzahl der zur Verfügung stehenden Auswechselspieler wurden durch Motivation und Kampfgeist ersetzt. Die schnellen, jungen Mannschaftsmitglieder Jakob Mücke, Leander Thies, Sirius Weber und Cornelius Loske sorgten für Gefahr im Schusskreis der Gegner und zeigten sich extrem lauffreudig. Das Ergebnis der Spiele trat in den Hintergrund und gegentorlose Viertel wurden wie Siege gefeiert. Denn obwohl der Altersdurchschnitt der 3. Herren meist doppelt so hoch wie beim Gegner lag, verringerte sich von Spiel zu Spiel die Zahl der Gegentore bis im letzten Spiel der Hinrunde gegen Rheinshagen endlich das heißersehnte erste eigene Tor fiel und gefeiert wurde wie der Gewinn einer Meisterschaft. Auch die gegnerischen Mannschaften zeigten sich (bis auf einen Ausreißer) als faire Gegner, so dass durch Gegenspieler verursachte Verletzungen die Ausnahme blieben.

Die 3. Herren blicken zurück auf eine tolle Hinrunde. Selten hat Verlieren so viel Spaß gemacht wie mit dieser Mannschaft. Wir haben im wahrsten Sinne des Wortes aus der Not eine Tugend gemacht. Wir danken unserem Trainer, den Fans, Katrin und Nicolas Lang für die fotografische Dokumentation und allen, die uns unterstützt haben. In der Rückrunde werden wir wohl eine stark veränderte Mannschaft sehen, aber für den Fall der Fälle…wir sind da.

Eure 3. Herren

Malermeisterbetrieb

Markus Wagener

Hertigerstraße 15
45276 Essen
Tel. 0201 / 515730

Decor & Farbe

Tapezierung - Lackierung
Anstrich - Bodenbeläge

Raum & Fassade

Treppenhausrenovierung
Effektputze - Lacke
Sonnenschutz

Jens Lüninghöner

Hast du selbst Hockey gespielt? Bei welchen Vereinen hast du bisher gespielt?

- Seit meinem Hockeybeginn (mit 10 Jahren) bei Uhlenhorst Mülheim

- studienbedingt gewechselt zu SW Köln

- im Erwachsenenalter dann zeitweilig noch Spielertrainer beim HC Velbert (seinerzeit RL, zweithöchste Spielklasse).

Auf welcher Position hast du gespielt?

Früher Stürmer, dann Verteidiger, zuletzt Mittelfeldspieler!

Was ist dein größter Erfolg bisher?

Als Spieler sechsfacher Deutscher Meister und Europacup-Vize mit Uhlenhorst Mülheim.

Als Trainer dreifacher Deutscher Meister mit der wJB von RTHC Leverkusen und der JA von RW Köln,

10 nationale Schweizer Titel im Herren- und Jugendbereich,

Bronze der Hallen-Europameisterschaft und 4. der Weltmeisterschaft mit den Schweizer Herren-Nationalmannschaft.

Was hat dich bewogen, beim HCE die Damen zu trainieren?

Neugierde nach Carstens Überzeugungsarbeit!

Hast du vorher schon bei einem anderen Verein Mannschaften trainiert?

Die letzten 5 Jahre war ich für die Damen von BW Köln verantwortlich.

Welche Ziele setzt du dir mit deiner neuen Mannschaft?

1. So gut zu spielen, wie wir es als Mannschaft vermögen.

2. Die Potentiale jeder einzelnen Spielerin frei zu setzen.

3. Gemeinsam Spaß und Freude zu erleben.

Was erwartest du von der Mannschaft?

Den Wunsch und das Vertrauen, sich zeitweilig auf Neues einzulassen.

Eine gute Hockey-Fee läßt dir drei Wünsche frei:

Die drei oben genannten Ziele zu erreichen!

Bilder BuLi-Camp

HOCKEY?
WIR BETREIBEN VIERKAMPF.

RENAULT
Passion for life

DACIA

mazda

HYUNDAI

Das Autohaus Boden wünscht allen Sportlern ein erfolgreiches Spiel.

Autohaus Boden GmbH
Langemarckstr. 30 • 45141 Essen • Tel.: 0201 29485-0 (Sitz)
Wolfsbankring 44 • 45355 Essen • Tel.: 0201 383913-0
Ruhrtalstr. 46 • 45239 Essen • Tel.: 0201 450301-0
Schultenhofstr. 38 • 45475 Mülheim • Tel.: 0208 88271-0
Konrad-Adenauer-Ring 27 • 58135 Hagen • Tel.: 02331 37576-0

25 JAHRE
autohaus boden
gut - auch nach dem kauf!

www.auto-boden.com

Mitgliederversammlung

Liebe Vereinsmitglieder,

am 06.09.2019 fand im Clubhaus die diesjährige Ordentliche Mitgliederversammlung statt, die im Übrigen außergewöhnlich gut besucht war.

Im Vorfeld gab es dazu vom Vorstand verschiedene Anträge, die zur Abstimmung gestellt wurden. Alle Anträge wurden bei der Abstimmung einstimmig angenommen und beschlossen.

Dazu gehören:

- Eine Änderung der bestehenden Satzung durch Modifizierungen und Ergänzungen

- gültig ab 06.09.2019

- Eine Änderung der bestehen Beitragsordnung durch Beitragsanpassung
- gültig ab 01.01.2020

Daraus folgt automatisch auch ein neuer Aufnahmeantrag, gültig ab 01.01.2020 , sowie die Anmerkungen und Regularien zum neuen Aufnahmeantrag, gültig ab 01.01.2020

Zusätzlich hat der Vorstand zwei neue Ordnungen einstimmig beschlossen, und zwar:

- Neue Vereinsordnung, gültig ab 01.01.2020

- Neue Schlüsselordnung, gültig ab 01.01.2020

All diese Neuerungen haben wir inzwischen auf unserer Homepage www.hce99.de zum Nachlesen und / oder Ausdruck unter der Rubrik “Mitgliedschaft” veröffentlicht.

Wir bitten alle Mitglieder, sich ausführlich über all diese Neuerungen entsprechend zu informieren.

gez. Peter Bos (Präsident)

HOCKEY-CLUB ESSEN 1899 e.V.
Dinnendahlstraße 27 · 45136 Essen - Telefon (0201) 261819 Internet: www.hce99.de

Anmerkungen und Regularien zum Aufnahmeantrag des HC Essen 1899 e.V.

1. Aufnahmeanträge

Alle Aufnahmeanträge enthalten persönliche Angaben und Daten. Aus Gründen des Datenschutzes sollten Aufnahmeanträge immer im geschlossenen Umschlag per Post verschickt, persönlich übergeben oder im Postfach des Clubhauses hinterlegt werden.

2. Beiträge

Es gelten grundsätzlich die Mitgliedsbeiträge gem. der gültigen HCE-Beitragsordnung.
Die Zahlung der Beiträge erfolgt immer per SEPA-Lastschriftverfahren (Einzugsermächtigung) mit vereinbarter Zahlungsweise (jährlich / halbjährlich oder vierteljährlich) oder im Ausnahmefall gegen Rechnung.
Ausgenommen hiervon ist die Beitragsgruppe der **Minis** mit dem dazugehörigen **Pflichtmitglied**; hier gilt die Zahlung **immer** nur für **ein Quartal.**

3. Aufnahmegebühr

Es gilt grundsätzlich die Aufnahmegebühr der gültigen HCE-Beitragsordnung.
Werden „Minis“ in die D-Mannschaften übernommen, wird **keine** Aufnahmegebühr erhoben.
Werden aus passiven Mitgliedern zu einem späteren Zeitpunkt aktive Mitglieder (oder umgekehrt), wird **keine** Aufnahmegebühr erhoben. Werden aus Pflichtmitgliedern zu einem späteren Zeitpunkt passive oder aktive Mitglieder (oder umgekehrt), wird **keine** Aufnahmegebühr erhoben.

4. Pflichtmitglieder

Pflichtmitglieder sind während ihrer Mitgliedschaft antrags- und stimmberechtigt.
Umlagen werden für Pflichtmitglieder **nicht** erhoben.
Die Pflichtmitgliedschaft endet automatisch mit Erreichen des 18. Lebensjahres des jüngsten jugendlichen Mitglieds einer Familie / Lebensgemeinschaft. Durch neuen Aufnahmeantrag können Pflichtmitglieder anschließend wieder eine passive oder aktive Mitgliedschaft beantragen.

5. Kündigung

Alle Mitglieder können ihre Mitgliedschaft zum Ende eines jeden Kalenderjahres kündigen.
Ausgenommen hiervon ist die Beitragsgruppe der **Minis**, die zum **Ende eines jeden Quartals** ihre Mitgliedschaft kündigen können.

Essen, 01.01.2020

Sparkasse Essen
Konto-Nr. 8100 166
IBAN: DE81 3605 0105 0008 1001 66
BLZ 360 501 05
BIC/SWIFT: SPESDE3EXXX

Spardabank Essen
Konto-Nr 504 647
IBAN DE07 3606 0591 0000 5046 47
BLZ 360 605 91
BIC/SWIFT: GENODED1SPE

Neuer Aufnahmeantrag

Gültig ab 01.01.2020

HOCKEY-CLUB ESSEN 1899 e.V.

Dinnendahlstraße 27 - 45136 Essen - Telefon: 0201/261819 – Internet: www.hce99.de

---

AUFNAHMEANTRAG

Grundlage der Mitgliedschaft im HCE sind die aktuelle Satzung und Ordnungen sowie die Datenschutzerklärung des HCE. Diese Dokumente liegen zur Einsichtnahme im Club-Sekretariat offen aus und stehen im Internet auf der Homepage unter www.hce99.de (auch als Downloads) zur Verfügung.

Hiermit beantrage ich die Aufnahme in den **HC Essen 1899 e.V.** als:

☐ aktiv Minis (bis max. 6. Lebensjahr)	Beitrag/Monat: **13,25 €**	Beitrag/Jahr: **159,00 €**
☐ aktiv Jugendliche/r (über 6 – 18 Jahre)	Beitrag/Monat: **21,75 €**	Beitrag/Jahr: **261,00 €**
☐ aktiv Jugendliche/r (über 18 – 25 Jahre)	Beitrag/Monat: **24,75 €**	Beitrag/Jahr: **297,00 €**
☐ aktiv Erwachsene/r	Beitrag/Monat: **31,50 €**	Beitrag/Jahr: **378,00 €**
☐ aktiv Elternhockey	Beitrag/Monat: **17,50 €**	Beitrag/Jahr: **210,00 €**
☐ passives Mitglied	Beitrag/Monat: **14,00 €**	Beitrag/Jahr: **168,00 €**
☐ Pflichtmitglied	Beitrag/Monat: **3,00 €**	Beitrag/Jahr: **36,00 €**

Regularien zum Aufnahmeantrag, Aufnahmegebühren, Sonderbeiträge (z.B. für Familien) und weitere Mitgliedschaften siehe HCE-Beitragsordnung im Internet unter www.hce99.de > **Mitgliedschaft**

Vorname: _____ Name: _____

Strasse / Nr.: _____ PLZ: _____ Ort: _____

Geb.Datum : _____ Tel.: _____ / _____ Mobil: _____ /_____

E-Mail : _____ Datum Vereinseintritt: _____

Mit der Unterzeichnung des Aufnahmeantrages für unsere/n Tochter/Sohn verpflichten wir uns zugleich auch im eigenen Namen, die jeweils fällig werdenden Beiträge/Umlagen zu zahlen.

_____ _____

Datum Unterschrift (bei Jugendlichen unter 18 Jahren Unterschrift des Erziehungsberechtigten)

Bei Aufnahmeanträgen für Minis und Jugendliche unter 18 Jahren bitte unbedingt ausfüllen:

Als Erziehungsberechtigte/r trete ich gem. Vereinssatzung dem HCE als **Pflichtmitglied** bei:

Name : _____

Adresse : _____

Datum _____ Unterschrift: _____

SEPA-Basislastschriftmandat (Einzugsermächtigung)

Ich bin damit einverstanden, dass der Mitgliedsbeitrag per Lastschrift von meinem Konto abgebucht wird.

☐ Jährlich ☐ halbjährlich ☐ vierteljährlich

Name (Kontoinhaber) : _____

Geldinstitut: _____

IBAN : DE _____ BIC: _____

HOCKEY-CLUB ESSEN 1899 e.V.

Dinnendahlstraße 27 - 45136 Essen - Telefon: 0201/261819 – Internet: www.hce99.de

Ergänzungen / Hinweise zum Aufnahmeantrag und Einwilligungserklärung Datenschutz:

Ich/Wir bin/sind damit einverstanden, dass

* meine/unsere personenbezogenen Daten aus dem Aufnahmeantrag für die vereinsinterne Mitgliederverwaltung erhoben, elektronisch gespeichert, verarbeitet, für Vereinszwecke genutzt und auch an andere Mitglieder des Vereins (z.B. für Mannschaftslisten) weitergegeben werden dürfen

* meine/unsere personenbezogenen Daten aus dem Aufnahmeantrag zur Organisation des Trainings- und Spielbetriebs vereinsintern genutzt und an die zuständigen Sport- und Landesverbände weiter geleitet werden dürfen

* personenbezogene Daten im Zusammenhang mit überwiegend sportlichen Ereignissen einschließlich der Berichterstattung hierüber auf der Internetseite des HCE, im Vereinsmagazin, in Auftritten des Vereins in Sozialen Medien sowie auf Seiten der Fachverbände veröffentlicht und an lokale, regionale und überregionale Printmedien übermittelt werden dürfen

* Bilder/Fotos/Videos von mir/uns von sportlichen und gesellschaftlichen Veranstaltungen auf der Homepage des HCE, im Vereinsmagazin, in Fachsport-Magazinen, in Auftritten des Vereins in Sozialen Medien und auf Seiten der Sport-Fachverbände veröffentlicht und an die lokale, regionale und überregionale Presse zum Zwecke der Veröffentlichung - auch ohne spezielle Einwilligung - weiter gegeben werden dürfen

Ich/Wir bin/sind hiermit darauf hingewiesen worden, dass Bilder/Fotos/Videos von mir/uns bei der Veröffentlichung im Internet oder Sozialen Medien weltweit abrufbar sind. Eine Weiterverwendung und/oder Veränderung durch Dritte kann hierbei nicht ausgeschlossen werden. Soweit die Einwilligung nicht widerrufen wird, gilt sie zeitlich unbeschränkt.

Die Einwilligung in die Nutzung personenbezogener Daten und/oder Bilder/Fotos/Videos für Vereinszwecke (wie zuvor oben beschrieben) kann jedoch mit Wirkung für die Zukunft jederzeit widerrufen werden. Der Widerruf der Einwilligung muss schriftlich (Brief oder Mail) gegenüber dem Verein erfolgen.

Eine vollständige Löschung der veröffentlichten Bilder/Fotos/Videos im Internet kann durch den HCE nicht sichergestellt werden, da z.B. andere Internetseiten die Bilder/Fotos/Videos kopiert oder verändert haben könnten. Der HCE kann nicht haftbar gemacht werden für Art und Form der Nutzung durch Dritte, wie z.B. für das Herunterladen und deren anschließender Nutzung und Veränderung.

Die personenbezogen Daten werden für die Dauer der Mitgliedschaft gespeichert . Mit Beendigung der Mitgliedschaft werden die Datenkategorien gem. den gesetzlichen Aufbewahrungsfristen weitere 10 Jahre vorgehalten und dann gelöscht. Andere Datenkategorien, wie z.B. Adressen und Bankdaten, werden mit Beendigung der Mitgliedschaft sofort gelöscht.

Ort: _____ Datum: _____ Unterschrift: _____

gültig ab 01/2020

Wir tragen gern Verantwortung...

... aber noch lieber den neuen 11er-Kasten.

Kleiner, leichter, Stauder

Axel Stauder

Thomas Stauder

Ehrlich wie das Ruhrgebiet.